

PLAN LOCAL D'URBANISME

Commune de LA-CROIX-AUX-MINES

Dossier de PLU approuvé par délibération
du Conseil Municipal le 12 octobre 2016

N° de document : Planche / Commune globale

Echelle : 1:7 000

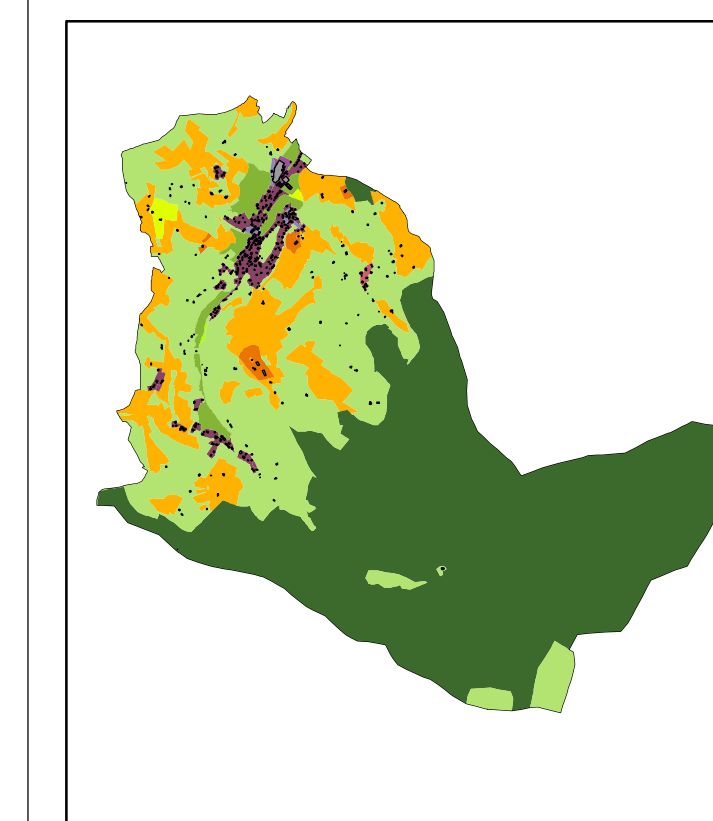

- UA : Zone urbaine
- US : Zone urbaine - Sadey
- UE : Zone d'équipement
- UY : Zone économique
- A : Zone agricole
- AC : Zone agricole constructible
- NL : Zone naturelle de loisirs
- NLc : Zone naturelle de loisirs - camping-car
- N : Zone naturelle
- NP : Zone naturelle préservée
- NF : Zone naturelle forestière
- Zones humides / zones inconstructibles
- Élément en eau
- Cours d'eau abandonné - Ancien Canal des Allemands
- Emplacement réservé
- Bâtiment agricole
- Bâti dur
- Bâti léger

Vu la décision du Conseil Municipal
en date du
signé Le Maire



Bureau d'études éolis
Aménagement du territoire
Urbanisme
Cartographie SAG
115, rue d'Alsace
88100 Saint-Die des Vosges
- Tél. : 03 29 56 07 59 -

studiolada
architectes
02, rue saint-étienne - 54000 nancy
03 83 33 92 13 - www.studiolada.fr
contact@studiolada.fr

