

PLAN LOCAL D'URBANISME

Commune de LA-CROIX-AUX-MINES

Dossier de PLU approuvé par délibération du Conseil Municipal le 12 octobre 2016

N° de document : Planche Le Chipal

Echelle : 1:2 000

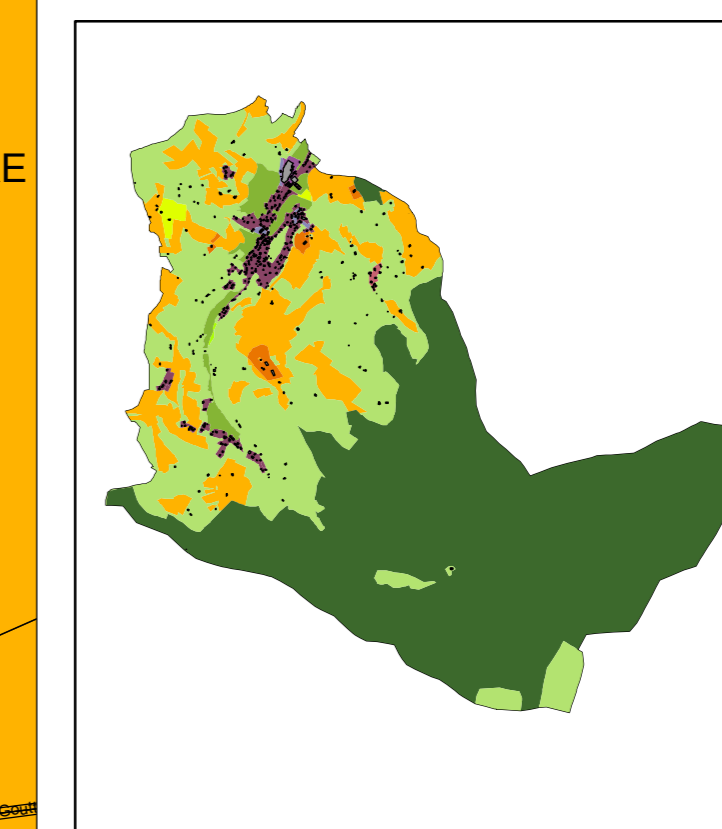

- UA : Zone urbaine
- US : Zone urbaine - Sadey
- UE : Zone d'équipement
- UY : Zone économique
- A : Zone agricole
- AC : Zone agricole constructible
- NL : Zone naturelle de loisirs
- NLC : Zone naturelle de loisirs - camping-car
- N : Zone naturelle
- NP : Zone naturelle préservée
- NF : Zone naturelle forestière
- Zones humides / zones inconstructibles
- Élément en eau
- Cours d'eau abandonnés - Ancien Canal des Allemands
- Emplacement réservé
- Élément remarquable inventorié
- Bâtiment agricole
- Bâti dur
- Bâti léger

Vu la décision du Conseil Municipal en date du  
signé Le Maire



Bureau d'études éolis  
Aménagement du territoire  
Urbanisme  
Cartographie SA  
115, rue d'Alsace  
88100 Saint-Die-des-Vosges  
Tél. : 03 29 56 07 59

studiolada  
architectes  
15, rue saint-étienne - 54000 Nancy  
03 83 33 92 33 - www.studiolada.fr  
contact@studiolada.fr

