

PLAN LOCAL D'URBANISME

Commune de LA-CROIX-AUX-MINES

Dossier de PLU approuvé par délibération du Conseil Municipal le 12 octobre 2016

N° de document : Planche Le Village / Sadey

Echelle : 1:2 000

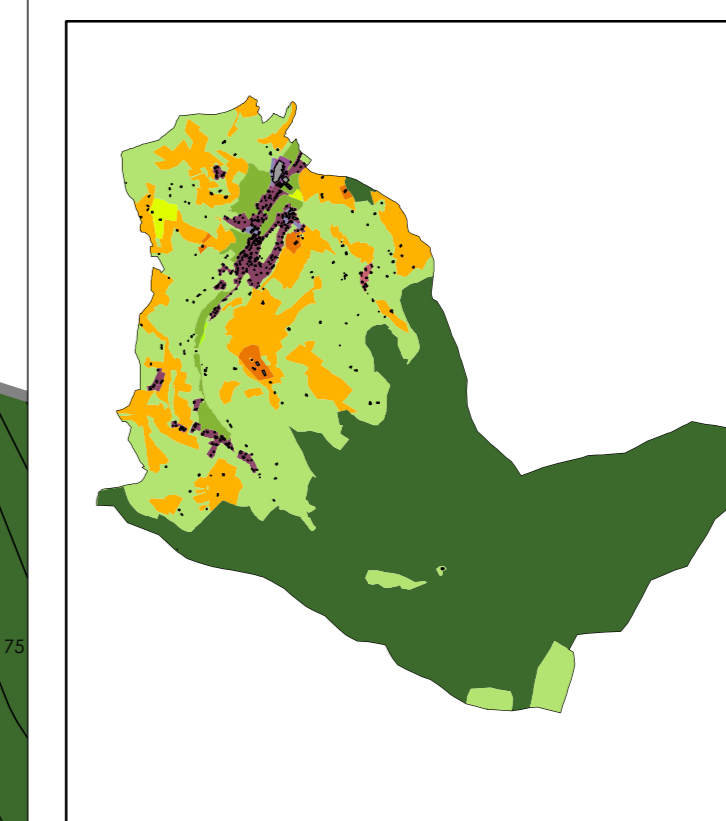

- UA : Zone urbaine
- US : Zone urbaine - Sadey
- UE : Zone d'équipement
- UY : Zone économique
- A : Zone agricole
- AC : Zone agricole constructible
- NL : Zone naturelle de loisirs
- NLC : Zone naturelle de loisirs - camping-car
- N : Zone naturelle
- NP : Zone naturelle préservée
- NF : Zone naturelle forestière
- Zones humides / zones inconstructibles
- Élément en eau
- Cours d'eau abandonné - Ancien Canal des Allemands
- Emplacement réservé
- Élément remarquable inventorié
- Bâtiment agricole
- Bâti dur
- Bâti léger

Vu la décision du Conseil Municipal en date du
signé Le Maire



Bureau d'Etudes éolis
Aménagement du territoire
Urbanisme
Cartographie SA
115, rue d'Alsace
88100 Saint Die des Vosges
- Tél. : 03 29 56 07 59 -

studiolada
architectes
12, rue saint elmer - 54000 Nancy
03 83 33 92 31 - www.studiolada.fr
contact@studiolada.fr

